

Analyse von Motorradlärm in Baden-Württemberg

Zählstellenummer: 87473	Gerätenummer:	5484
SVZ-Nummer: -	GPS-Koordinaten:	47.811266 8.330736
Straße: L 170	zulässige Geschwindigkeit:	100
Kreis: Waldshut		
Zählzeitraum: 22.09.2020 bis 05.10.2020		
Richtung I: Schluchsee		DTV _{A,2019,GQ}
Anzahl Pkw: 13.294 22% am Wochenende		-
Anzahl Motorräder: 692 32% am Wochenende		-
Anzahl Lkw+LkwA: 744 4% am Wochenende		-

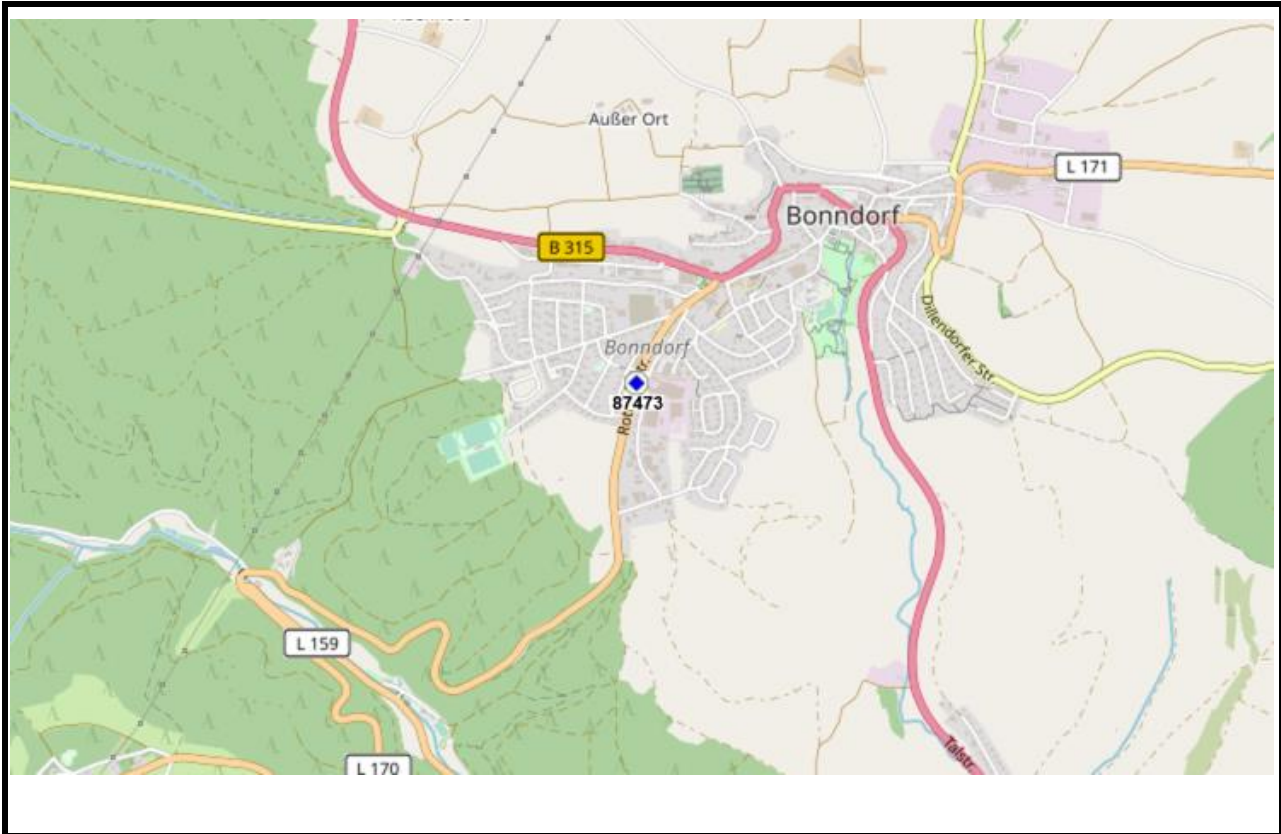

DTV_{A,2019,GQ}: durchschnittl. Verkehr aller Tage des Jahres 2019, Gesamtquerschnitt

Bemerkungen:

Auftraggeber:



Ministerium für Verkehr
Baden-Württemberg

Bearbeiter:



Analyse von Motorradlärm in Baden-Württemberg

Zählzeitraum: 22.09.2020 bis 05.10.2020
Ri I: Schluchsee

Zählstellennr.: 87473
Straße: L 170

Zu Zählstelle 87473 nächstgelegene Wetterstation (Deutscher Wetterdienst)

Stations-ID: 498
Ort: Ühlingen-Birkendorf
Höhe ü. NN: 760

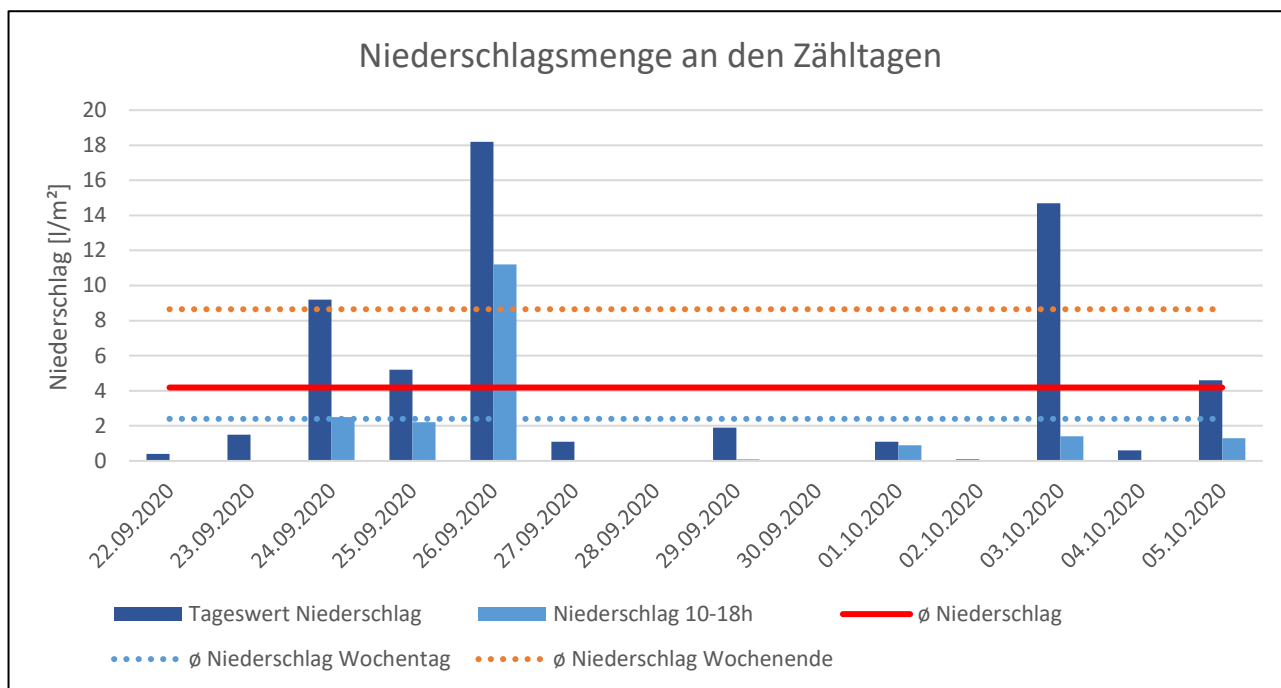

Auftraggeber:



Ministerium für Verkehr
Baden-Württemberg

Bearbeiter:



Analyse von Motorradlärm in Baden-Württemberg

Zählzeitraum: 22.09.2020 bis 05.10.2020
 Straße: L 170

Kreis: Waldshut
 Ri I: Schluchsee

Zählstellennr.: 87473
 Gerätenr.: 5484

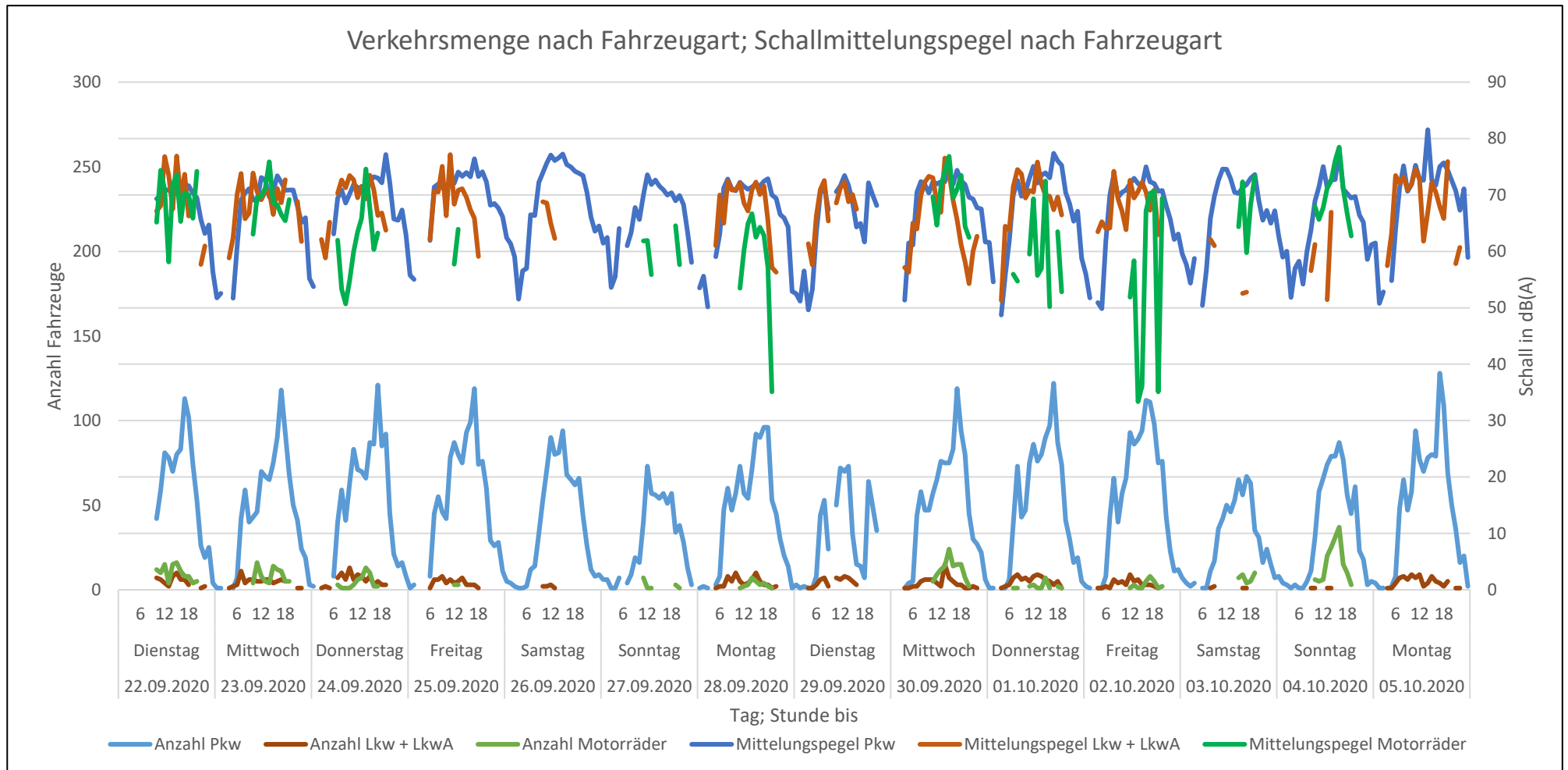

Auftraggeber:



Ministerium für Verkehr
 Baden-Württemberg

Bearbeiter:



Analyse von Motorradlärm in Baden-Württemberg

Zählzeitraum: 22.09.2020 bis 05.10.2020
 Ri I: Schluchsee

Zählstellennr.: 87473
 Straße: L 170

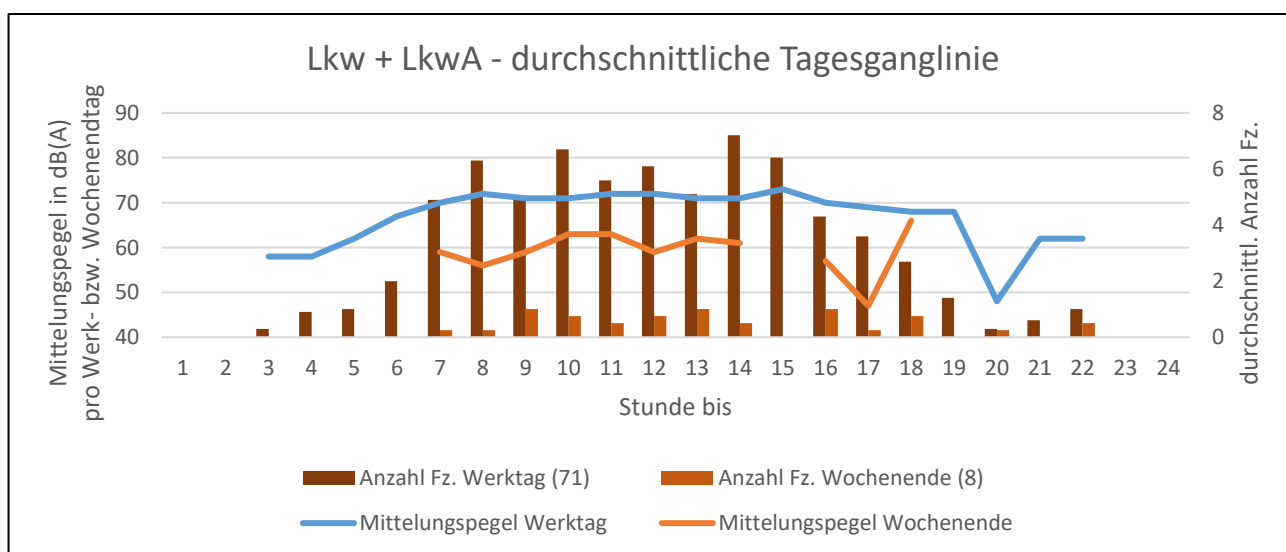
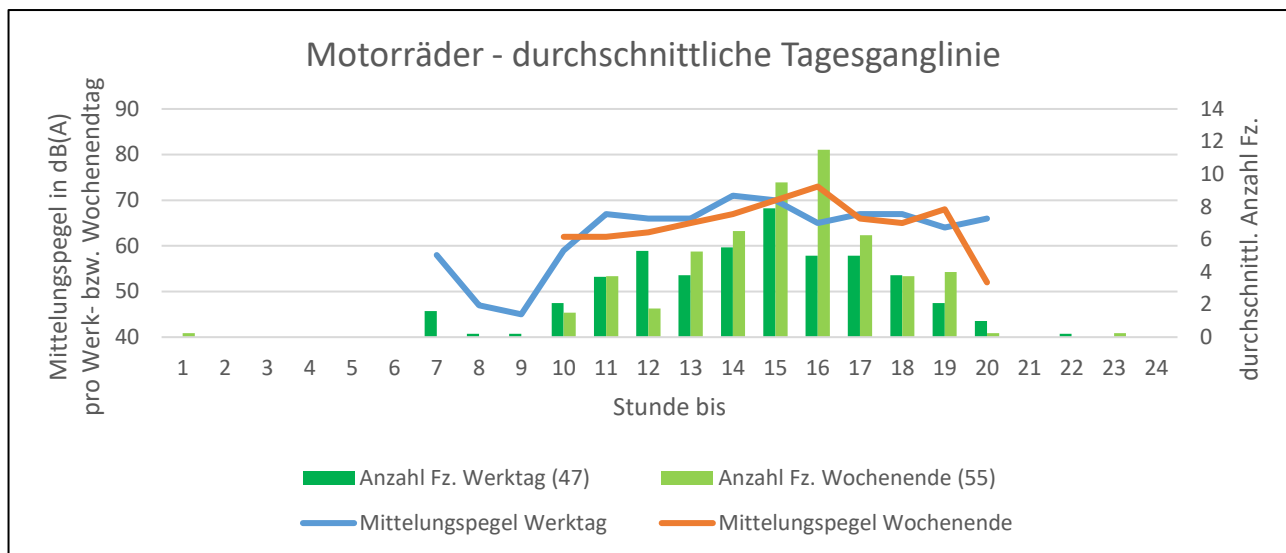
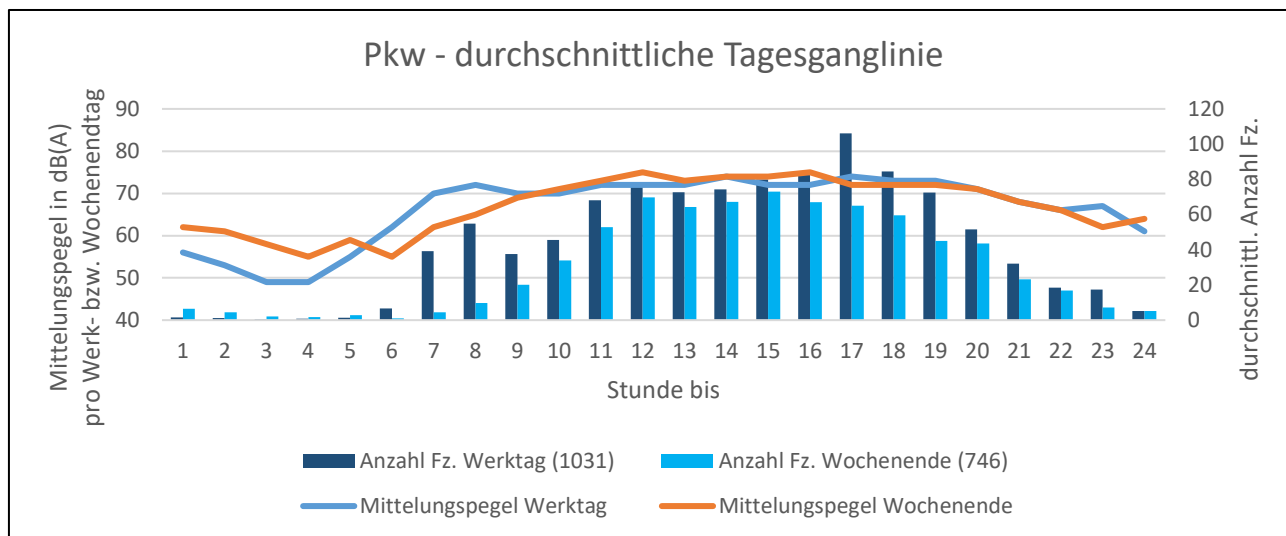

Auftraggeber:



Ministerium für Verkehr
 Baden-Württemberg

Bearbeiter:



Analyse von Motorradlärm in Baden-Württemberg

Zählzeitraum: 22.09.2020 bis 05.10.2020
 Straße: L 170

Kreis: Waldshut
 Ri I: Schluchsee

Zählstellennr.: 87473
 Gerätenr.: 5484

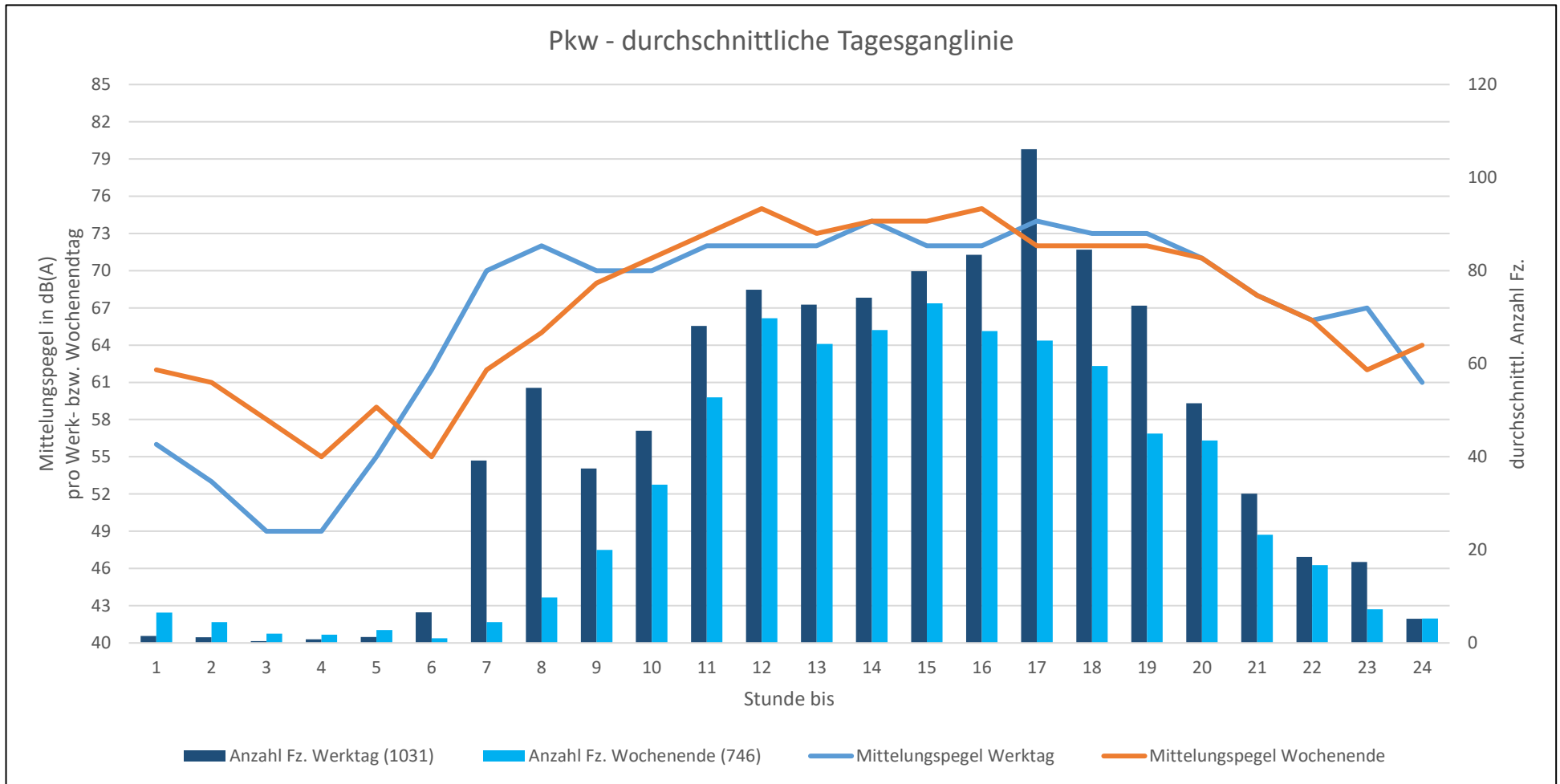

Auftraggeber:



Ministerium für Verkehr
 Baden-Württemberg

Bearbeiter:



Analyse von Motorradlärm in Baden-Württemberg

Zählzeitraum: 22.09.2020 bis 05.10.2020
 Straße: L 170

Kreis: Waldshut
 Ri I: Schluchsee

Zählstellennr.: 87473
 Gerätenr.: 5484

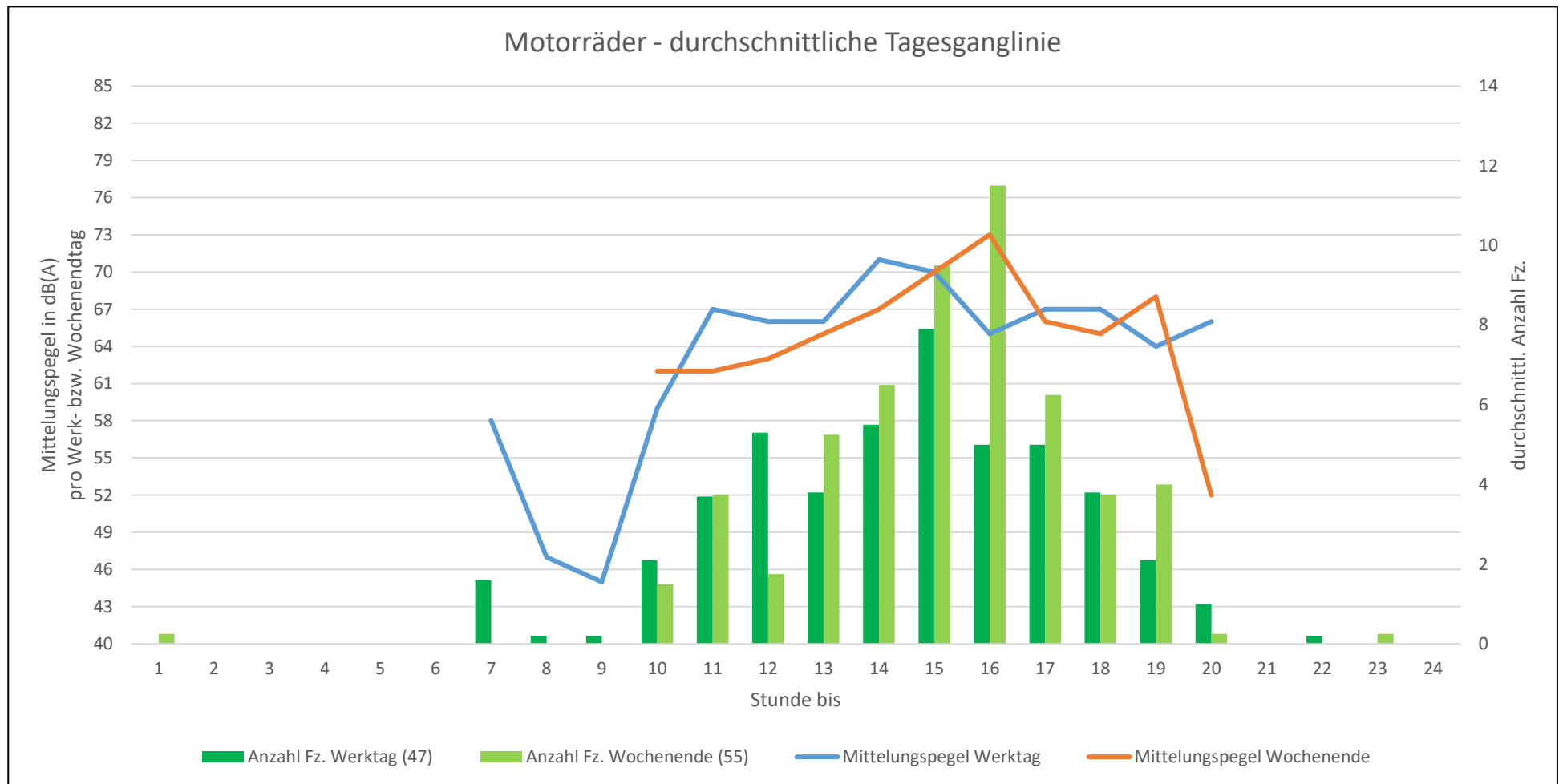

Auftraggeber:



Ministerium für Verkehr
 Baden-Württemberg

Bearbeiter:



Analyse von Motorradlärm in Baden-Württemberg

Zählzeitraum: 22.09.2020 bis 05.10.2020
 Straße: L 170

Kreis: Waldshut
 Ri I: Schluchsee

Zählstellennr.: 87473
 Gerätenr.: 5484

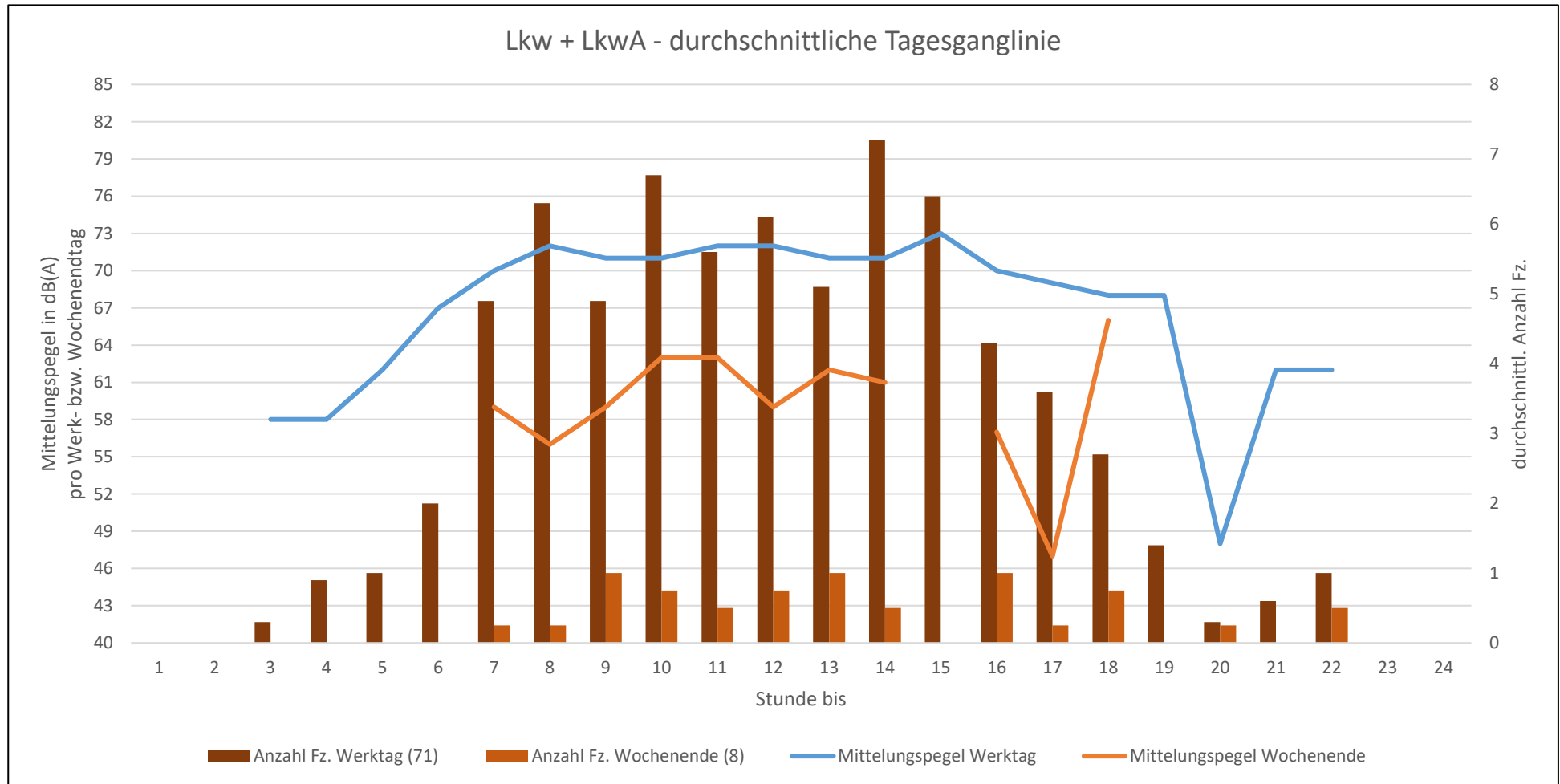

Auftraggeber:



Ministerium für Verkehr
 Baden-Württemberg

Bearbeiter:



Analyse von Motorradlärm in Baden-Württemberg

Zählzeitraum: 22.09.2020 bis 05.10.2020
 Ri I: Schluchsee

Zählstellennr.: 87473
 Straße: L 170

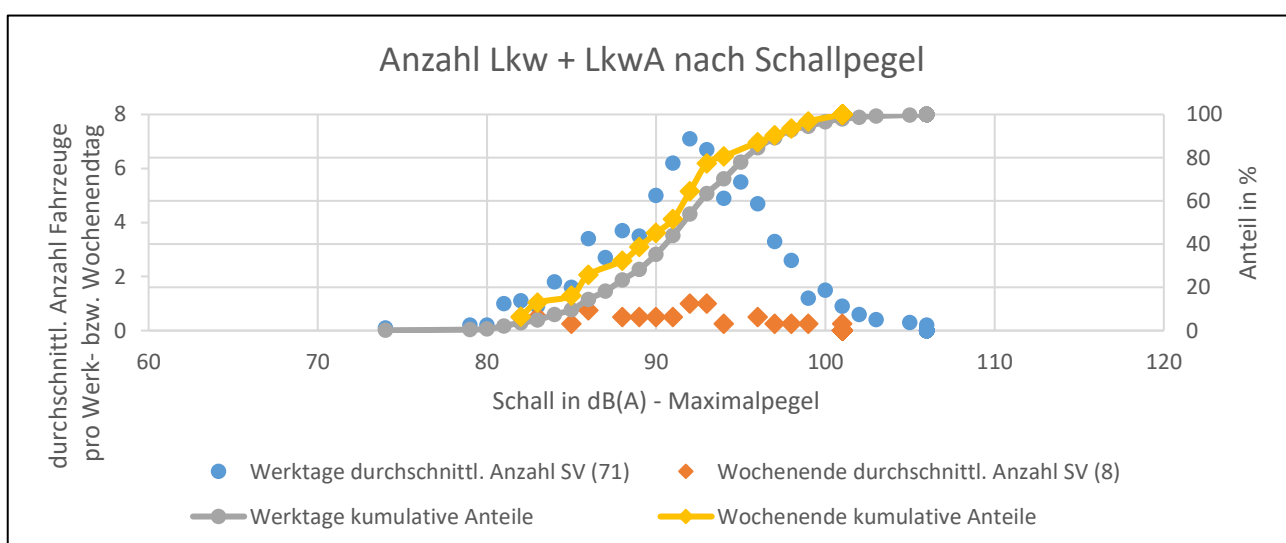
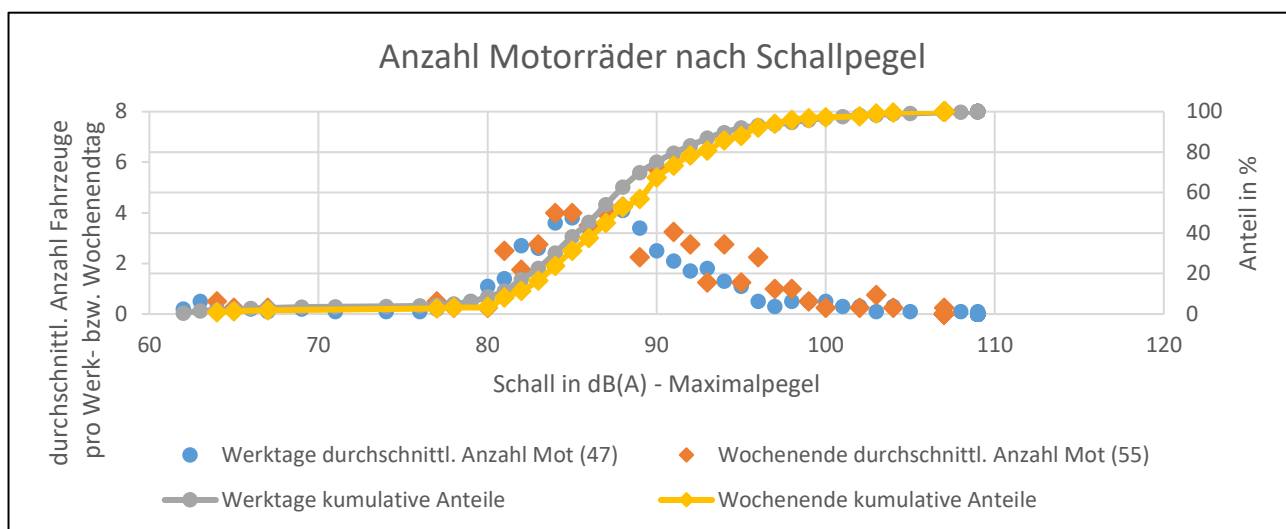
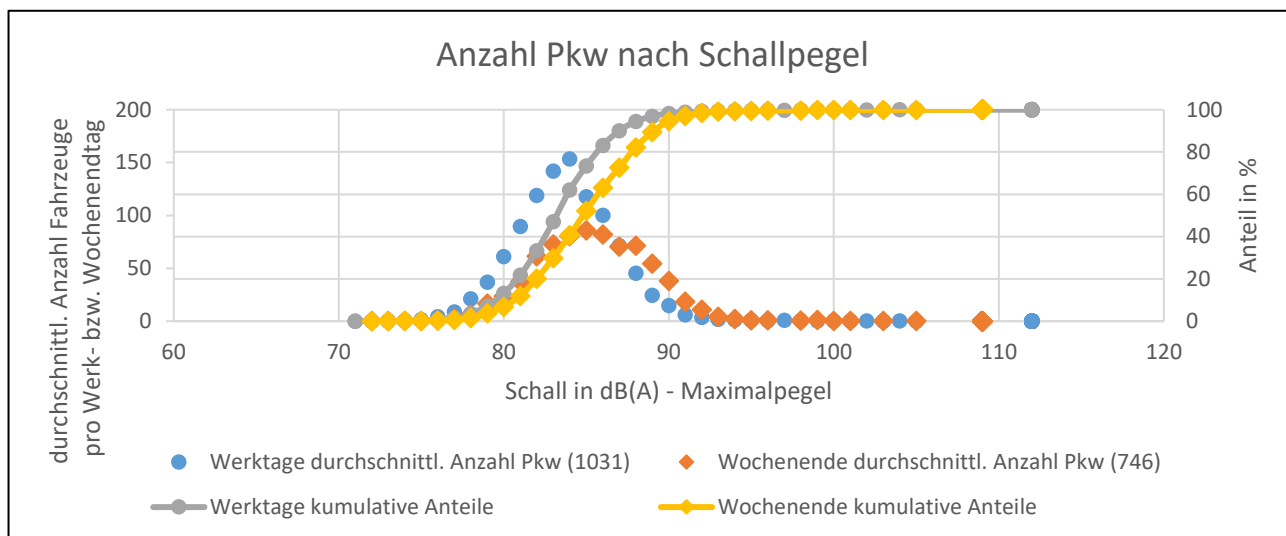

Auftraggeber:



Ministerium für Verkehr
 Baden-Württemberg

Bearbeiter:



Analyse von Motorradlärm in Baden-Württemberg

Zählzeitraum: 22.09.2020 bis 05.10.2020
 Straße: L 170

Kreis: Waldshut
 Ri I: Schluchsee

Zählstellennr.: 87473
 Gerätenr.: 5484

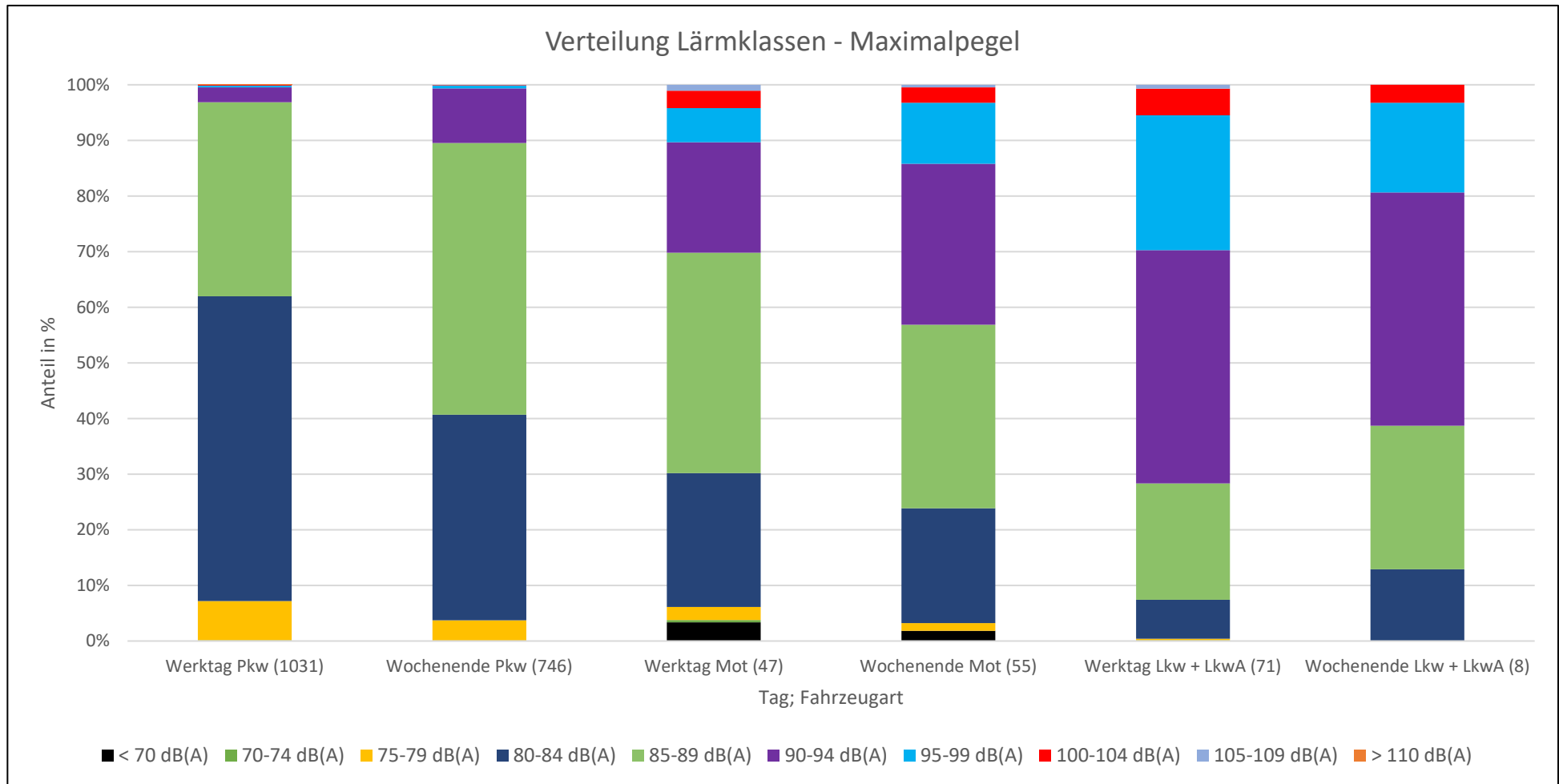

Auftraggeber:



Ministerium für Verkehr
 Baden-Württemberg

Bearbeiter:



Analyse von Motorradlärm in Baden-Württemberg

Zählzeitraum: 22.09.2020 bis 05.10.2020
 Straße: L 170

Kreis: Waldshut
 Ri I: Schluchsee

Zählstellennr.: 87473
 Gerätenr.: 5484

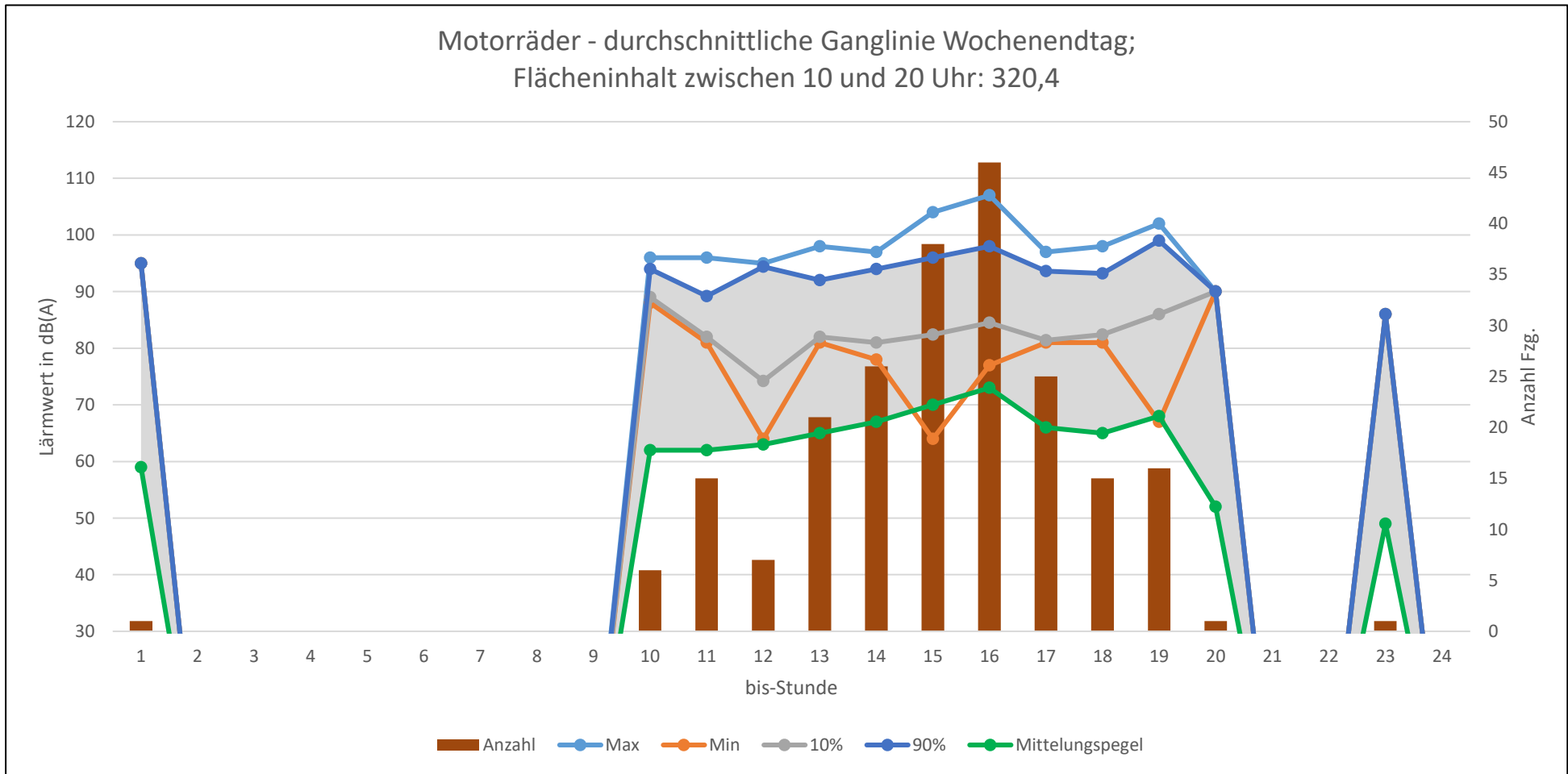

Auftraggeber:



Ministerium für Verkehr
 Baden-Württemberg

Bearbeiter:



Analyse von Motorradlärm in Baden-Württemberg

Zählzeitraum: 22.09.2020 bis 05.10.2020
 Straße: L 170

Kreis: Waldshut
 Ri I: Schluchsee

Zählstellennr.: 87473
 Gerätenr.: 5484

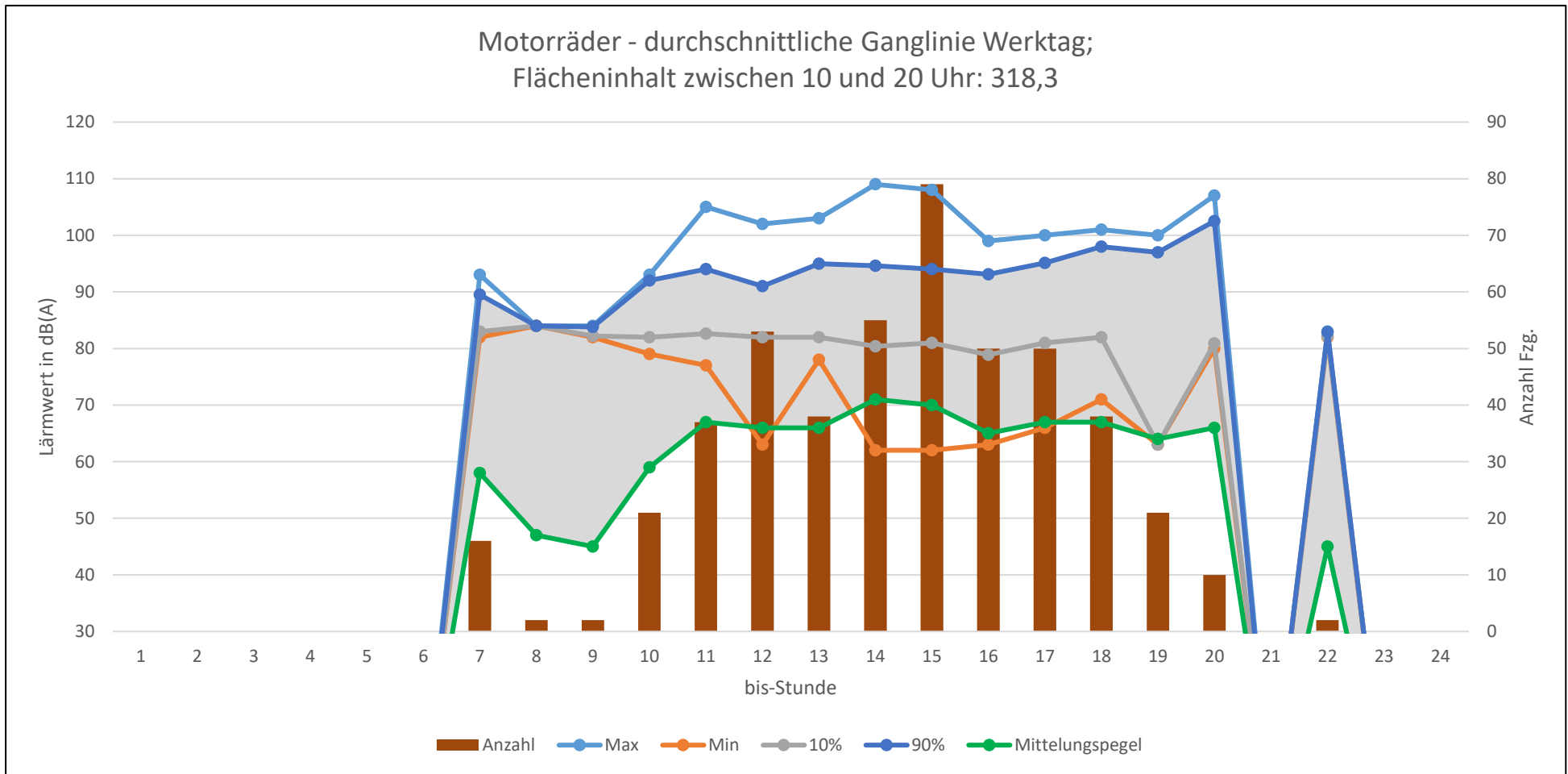

Auftraggeber:



Ministerium für Verkehr
 Baden-Württemberg

Bearbeiter:



Analyse von Motorradlärm in Baden-Württemberg

Zählzeitraum: 22.09.2020 bis 05.10.2020
Ri I: Schluchsee

Zählstellennr.: 87473
Straße: L 170

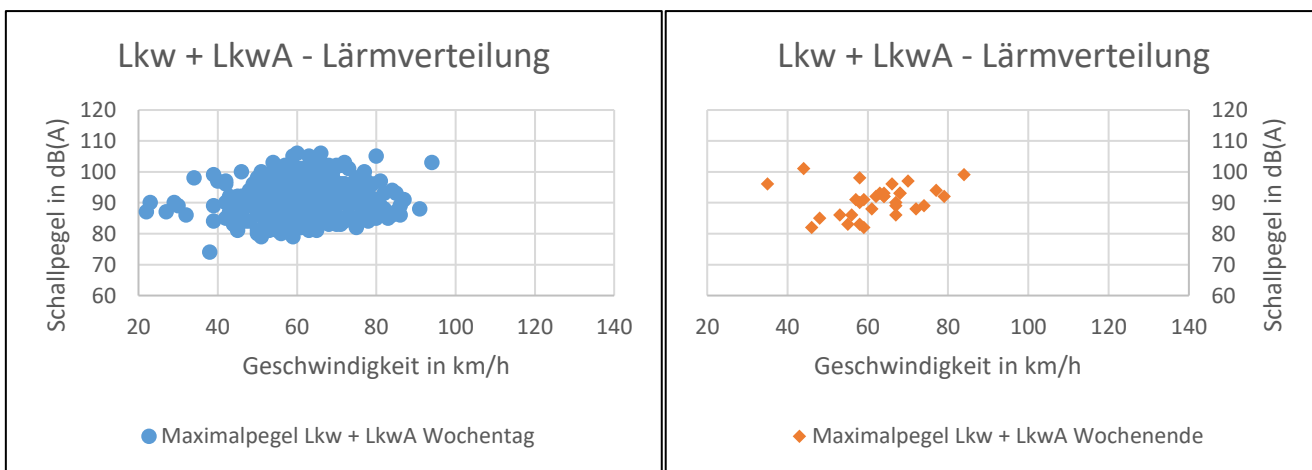
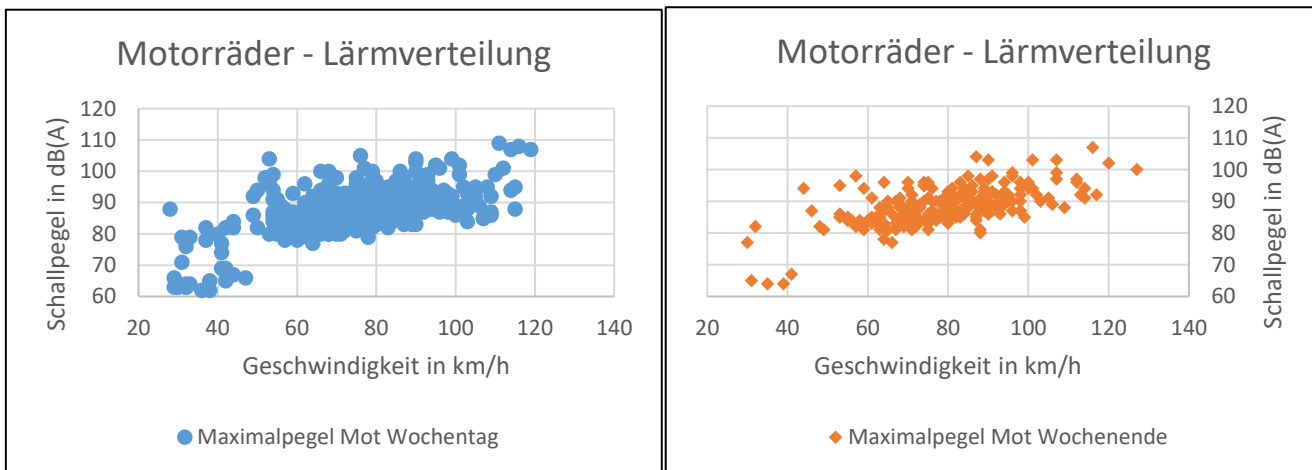
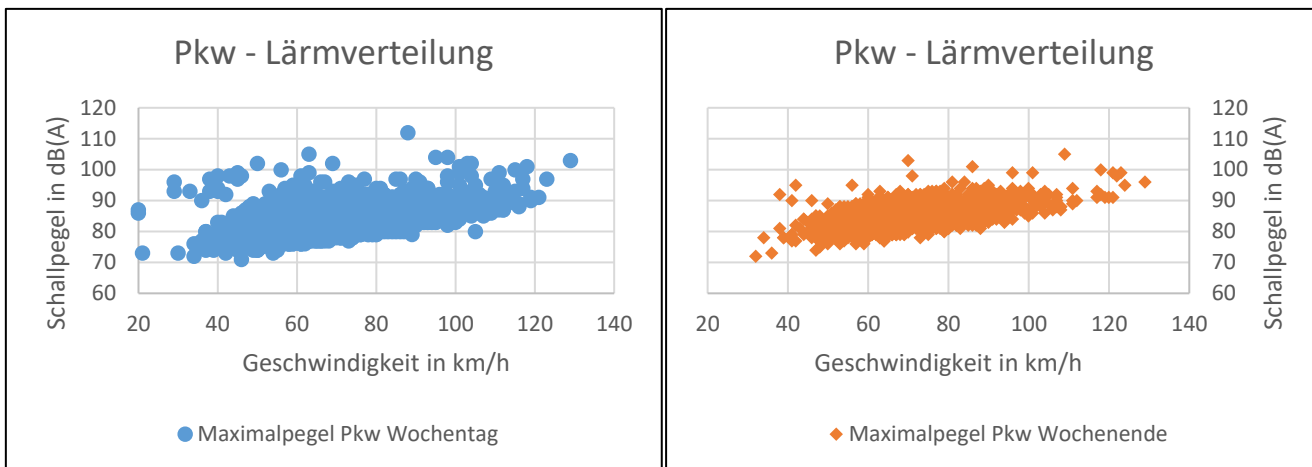

Auftraggeber:



Ministerium für Verkehr
Baden-Württemberg

Bearbeiter:

